



MEIO AMBIENTE FLORESTAL

Fórum Florestal da Bahia/2023

Eixos Estratégicos



Aquisição de terras

Arrendamento

Abastecimento
das fábricas

Compra de madeira

Fomento Florestal

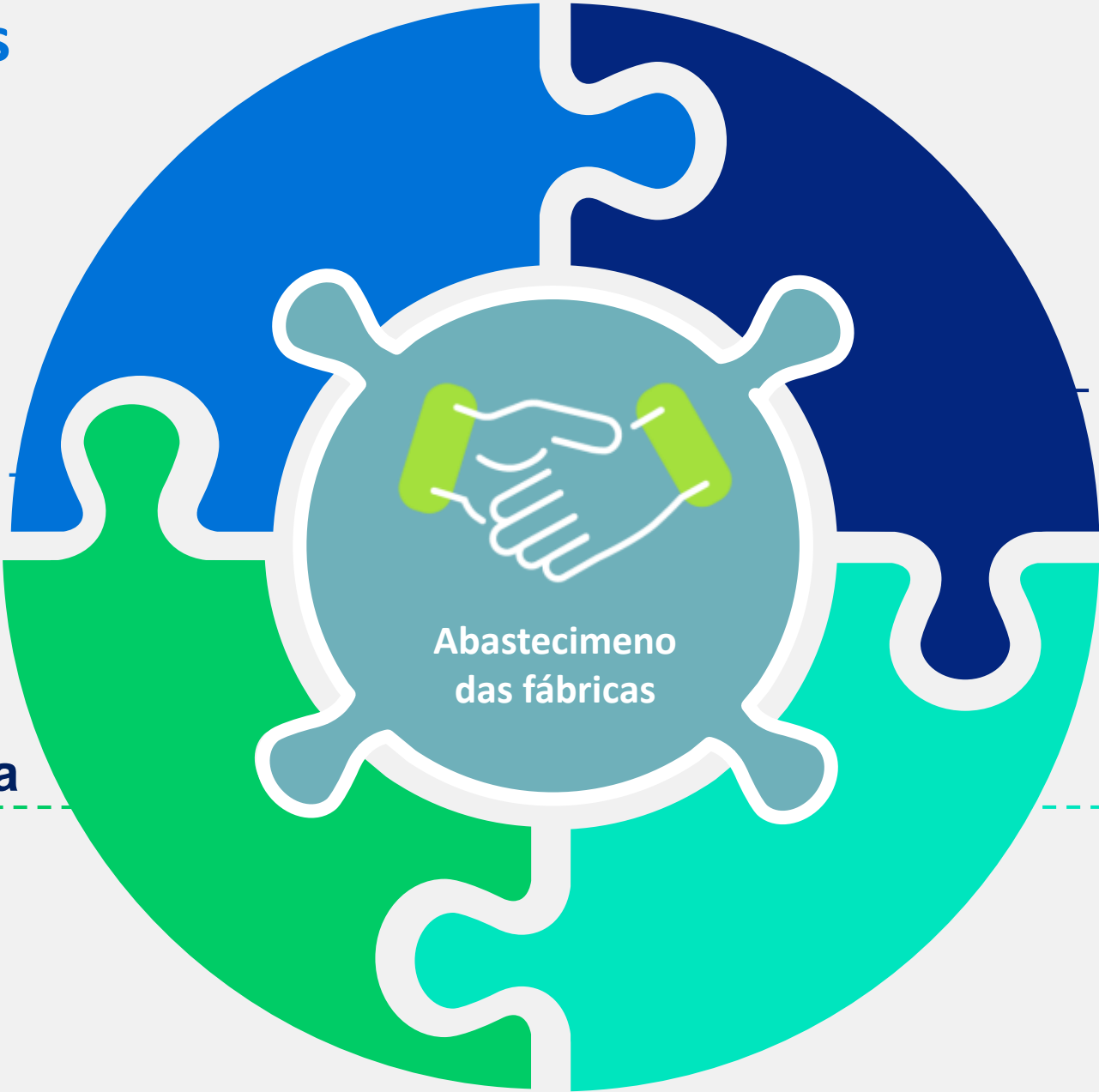

O que é o Fomento?

- Parcerias estabelecidas entre empresas do setor de base florestal e pequenos e médios produtores.

Modelos de contrato:

- A doação de mudas florestais para produtores rurais;
- O programa de renda antecipada ao produtor para o plantio florestal;
- Parcerias que permitem o pagamento de madeiras ou outros insumos (o produtor recebe pelos serviços oferecidos pela empresa na sua propriedade)



ANÁLISE DE CONVERSÃO

Exemplo →

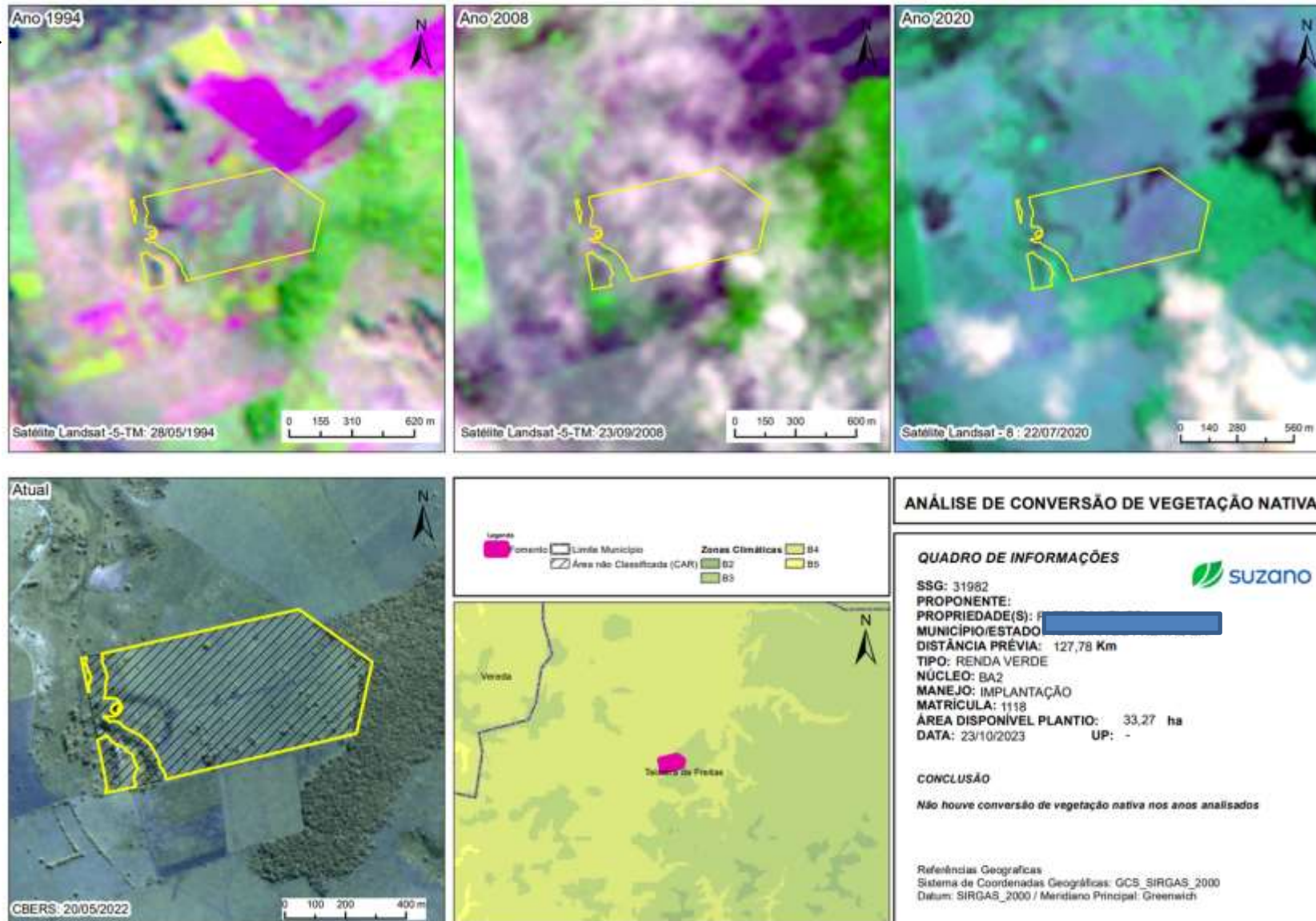

Modelo



%

O contrato de fomento é realizado em parte da propriedade.



É avaliado o melhor modelo para o proprietário



Garantia de compra no final do ciclo

Fragilidade do modelo: Plantio em parte da propriedade

- Compromisso firmado com a Suzano Celulose e a Fibria Celulose em 05/12/2011
- Construção da estrutura física do Arboretum
- Custear a implantação, equipamentos e mobiliário constantes do Arboretum
- Custear a manutenção do Programa Arboretum, mediante o pagamento mensal
- Custear a elaboração de PRADA para as áreas próprias e as áreas cujos produtores aderiram ao Termo de Adesão
- Custear a análise técnica de potencialidade de restauração da Mata Atlântica, Reserva Legal e APP
- Apresentar ao INEMA e ao NUMA imagens de satélites atuais de alta resolução

Propriedades **Analisadas**



Base total 682 propriedades

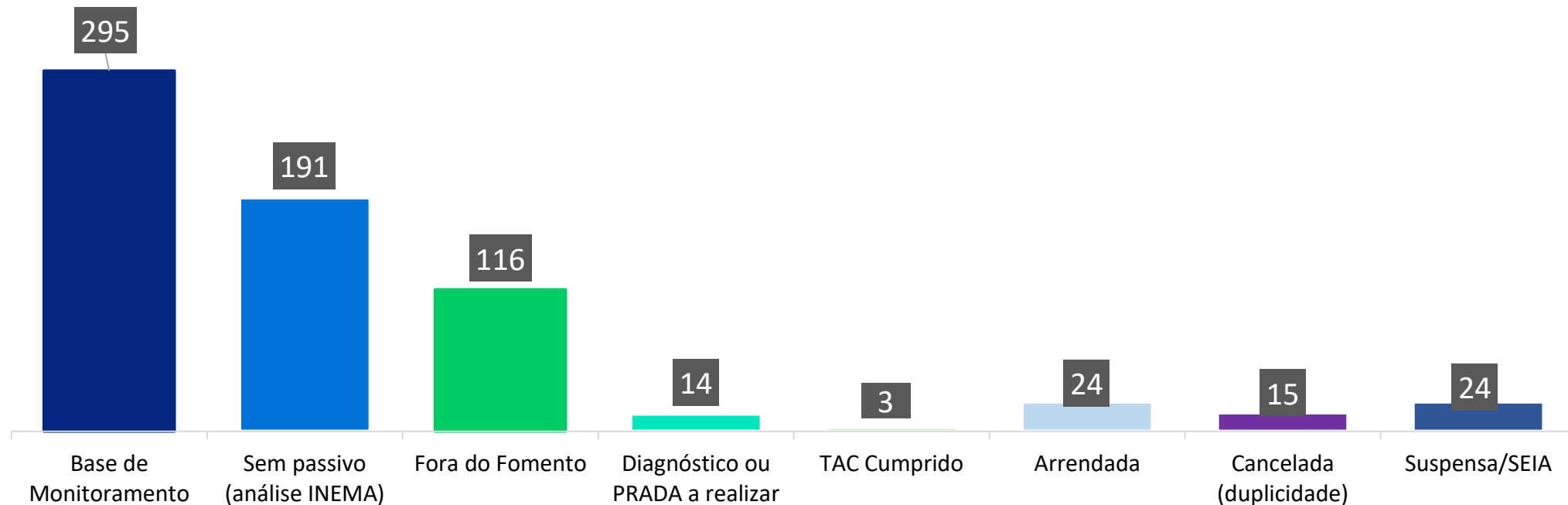

Propriedades

Monitoradas

295

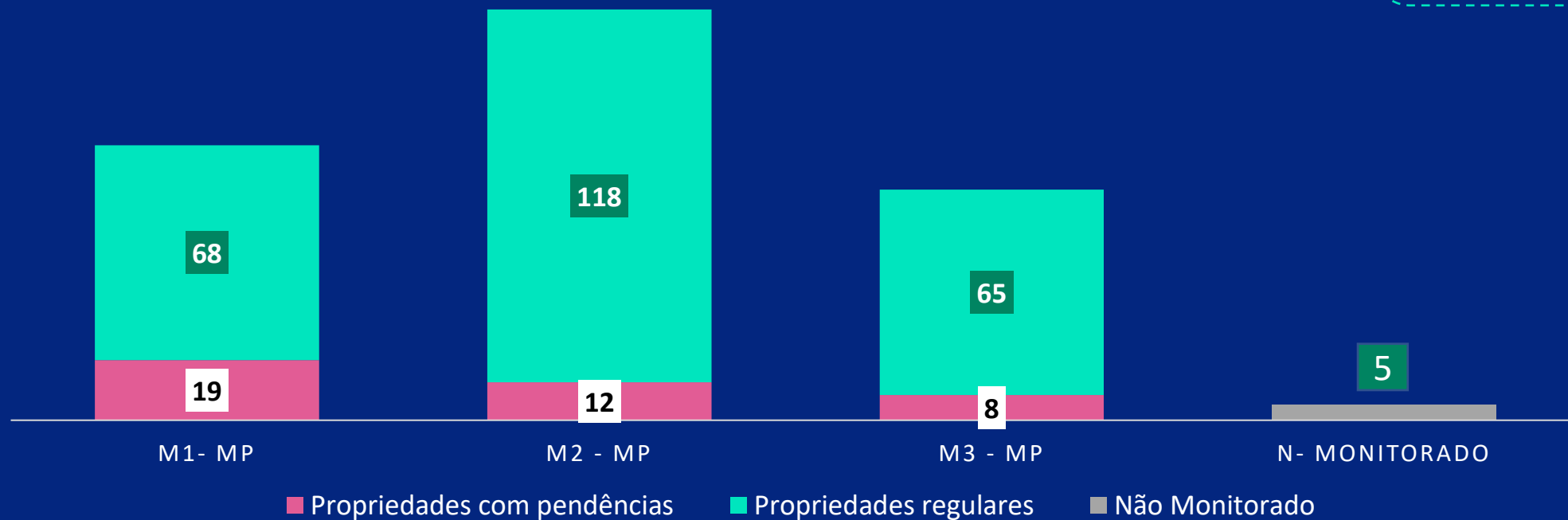

Execução operacional

ASPECTOS I:

APP/RL

- a) Realizado Isolamento
- b) Sinais de ação incendiária
- c) Apiários clandestinos
- d) Presença de animais
- e) Presença de exóticas
- f) Solo exposto (erosão)
- g) Presença de lixo
- h) Outros fatores de degradação :
- l) Herbáceas arbustivas/arbóreas
- j) Cobertura de copas remanescentes
- l) Sujidade

SIM	NÃO	%	DESCRIÇÃO
X		20	CERCA
	X	0	-
	X	0	-
X		10	BOVINOS EM RL
X		15	ACÁCIAS E DENDÊS EM APP
X		10	APP
X		5	LIXO URBANO EM RL
	X	0	-
X		30	RL COM BOA REVEGETAÇÃO
X		30	RL COM BOA REVEGETAÇÃO
	X	10	ÁREA COM BAIXA SUJIDADE

ASPECTOS II:

EUCALIPTO

- a) Realizado Isolamento
- b) Sinais de ação incendiária
- c) Presença de animais
- d) Presença de exóticas
- e) Solo exposto (erosão)
- f) Presença de lixo
- g) Formigas/Cupins/Lagarta
- h) Floresta em pé
- i) Tombamento de árvores
- j) Limpeza de área/Sujidade
- l) Cultivo de cultura alternativa

SIM	NÃO	%	DESCRIÇÃO
X		50	CERCA/ACEIROS
	X	0	-
	X	0	-
X		15	ACÁCIAS
	X	0	-
	X	0	-
	X	0	-
X		100	-
	X	0	-
	X	20	ÁREA COM BAIXA SUJIDADE
X		20	CAFÉ/MAMÃO



Após a realização da atividade de campo, os dados coletados serão lançados abaixo da opção “Levantamento de Dados” nos respectivos aspectos para monitoramento em área nativa e em área de eucalipto.



Será feito o compilado das evidências comprobatórias da situação de cada monitoramento.



Por fim, um resumo geral e parecer técnico e pontos de melhoria da visita programada .



Fazenda Deus e Pai - Realizado enriquecimento de 456 mudas do projeto Arboretum.

Resultados acumulados

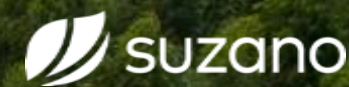

Situação atual



682

Propriedades analisadas



88.636

mudas doadas



39

Fomentados com recebimento total de mudas



43

Fomentados com recebimento parcial de mudas



39

Fomentados que recusaram o recebimento

Continuidade dos monitoramentos

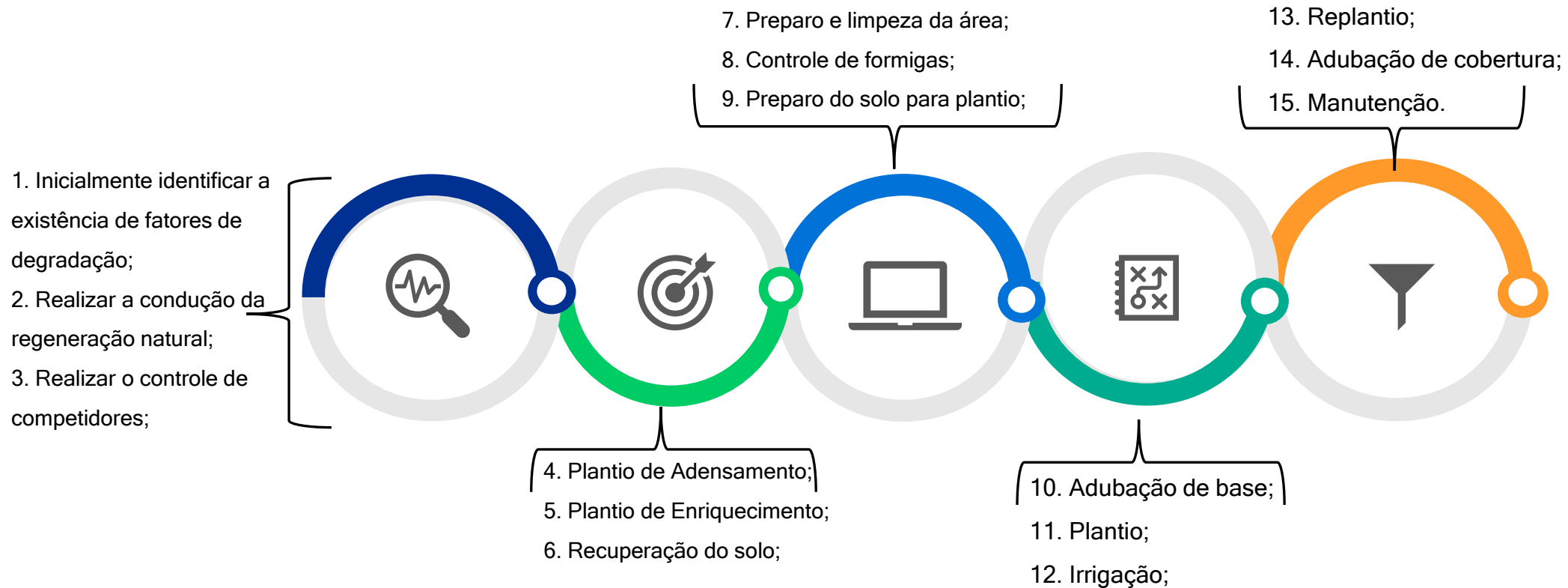



AGRADECEMOS

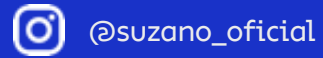

Acesse nosso site :

