

Apresentação Acordos FF e Empresas

Afastamentos Núcleos Urbanos

Afastamento infraestruturas comunitárias

Eunápolis/Ba 13/06/2024

Projetos da Agricultura Familiar apoiados pela Veracel em 2023/2024

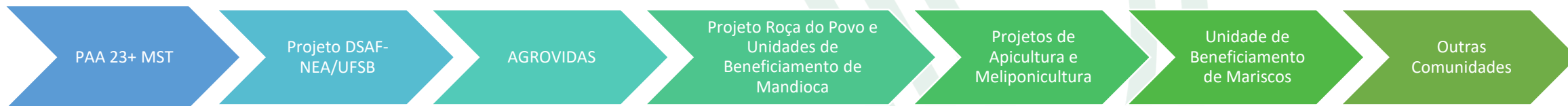

12 PRÉ ASSENTAMENTOS

Irmã Dulce
Irmã Dorothy
Paulo Kageyama
Gildásio Salles
Miton Santos
Nazaré
Plínio
Francisco Estrela
Margarida Alves
Guaita

04 COMUNIDADES

Miramar
Nova Vitória
2 de julho
Sapucaeirinha

04 COMUNIDADES

Mundo Novo
Ponto Central
Petrolândia
Itagimirim

02 COMUNIDADES

União Baiana
Ponto Maneca

08 COMUNIDADES

Eunápolis
Guaratinga
Itabela
Itagimirim
Miramar
Meio da Mata
Vale Verde
Embauba

01 MUNICÍPIO

Belmonte

06 COMUNIDADES

APRUNVE / AMPRA
Deus Me Deu
Maravilha II
3 de Julho
ASAFAU
Baixa Verde

Gestão Orçamento 2024

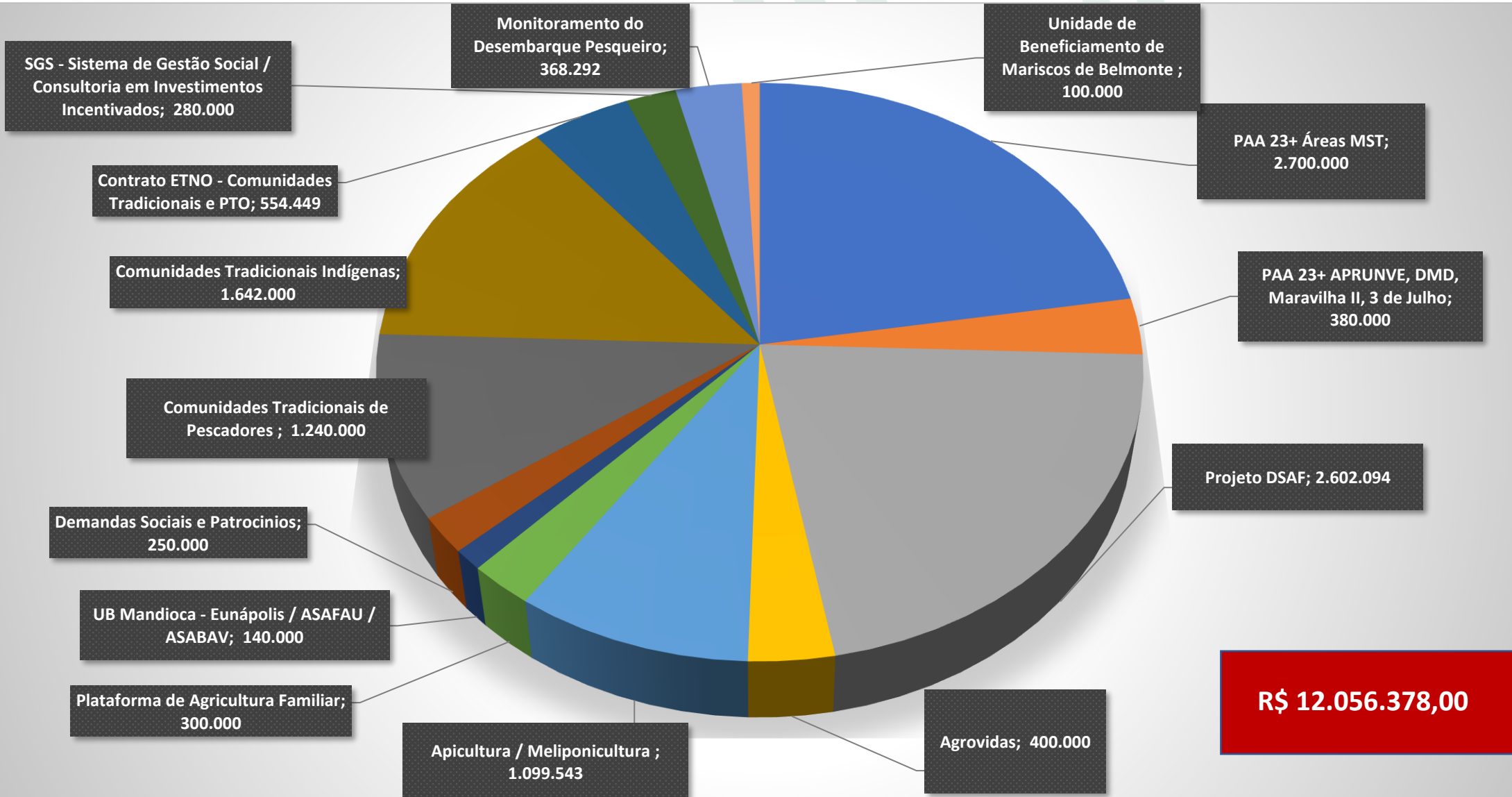

Acordo Fórum Florestal 2011

4. AFASTAMENTO DE NÚCLEOS URBANOS

1- Os plantios em terras próprias das empresas serão recuados em 300 metros dos núcleos urbanos e sedes dos municípios, considerados a partir dos limites das zonas de expansão urbana definidos até agosto de 2009, pelo IBGE ou plano diretor municipal, quando houver.

2- Para áreas de novos plantios serão imediatamente respeitados os recuos acordados; para áreas de plantios antigos, os afastamentos de 300 m serão avaliados caso a caso, em conjunto com as comunidades locais, e efetuados na época de colheita da madeira.

3- O uso e ocupação das áreas recuadas serão objeto de plano específico, elaborados com metodologia democrática e participativa de planejamento, possibilitando participação da população local para decisões e deliberações sobre o uso social ou comunitário da terra, além da prevenção de invasões.

4- Os distritos de Helvécia, no município de Nova Viçosa, e Ponto Central, no município de Santa Cruz Cabrália, serão objeto de experimentos piloto de planejamento participativo de que trata este acordo.

5- Haverá prazo mínimo de um ano antes do corte para início da elaboração do plano participativo de uso e ocupação do solo nas áreas de recuo.

6- Não serão fomentados novos plantios dentro dos limites de recuos pactuados, não existindo restrições para contratos antigos de fomento.

7- As empresas apresentarão mapeamento de todos os casos de incidência deste acordo antes do próximo encontro do Fórum. (Aracruz, Suzano e Veracel).

8- As empresas responsáveis pelos experimentos piloto enviarão metodologia ao grupo de mensagens da plenária para debate no GT de Ordenamento Territorial.



5. AFASTAMENTO DE INFRAESTRUTURAS COMUNITÁRIAS

As empresas recuarão seus plantios em 40 metros nas proximidades de moradias isoladas, cemitérios, igrejas, escolas e qualquer outra infra-estrutura de uso familiar ou comunitário, a partir de dezembro de 2011.

Ferramenta de Gestão



	Plano Tático Operacional	PG-STB-003
		Nº Revisão: 02
		Válido desde*: 08/12/2022
Elaborador(es)		Aprovador(a)
Izabel da Penha dos Santos Bianchi Wilma Mendes de Sena		Alexandre Campbell de Mendonça

*Obs.: Documento válido por 2 (dois) anos podendo ser revalidado.

1. OBJETIVO

Descrever o conjunto de ações tomadas com base nos aspectos e impactos socioambientais relacionados com os efeitos adversos e benéficos, gerados para as partes interessadas individualizadas e comunidades afetadas pelas operações florestais, visando reduzir, potencializar, mitigar ou compensar os riscos.

Parte interessada individualizada: É toda parte interessada localizada no interior ou às margens da área de manejo florestal, incluindo as rotas de transporte de madeira, considerando uma faixa de 40 metros.

A faixa de 40 metros deve ser considerada como: (a) o espaço entre a residência e o início do plantio, tanto no interior da área florestal quanto às suas margens e (b) o espaço entre a margem da estrada e as residências, estruturas comunitárias ou culturas agrícolas.

Comunidade: Conjunto de pessoas que habitam o mesmo lugar, que pode se constituir em um centro urbano ou um aglomerado de residências compartilhando de algum equipamento comunitário (igrejas, escolas ou associação comunitária, dentre outras possibilidades), que pertencem ao mesmo grupo social, estando sob o mesmo governo, e compartilhando a mesma cultura e história.

As comunidades consideradas neste procedimento são aquelas que estejam localizadas no interior dos plantios de eucalipto ou num raio de 300 metros a partir da borda (*buffer*) desses plantios, em propriedades próprias, arrendadas, PPF e madeira de mercado, e de 300 metros de cada lado do eixo das vias municipais, estaduais e federais utilizadas pela Veracel para a realização de operações florestais.

Equipamento comunitário: Estrutura física de uso comum, tais como escola, igreja, associação, unidade de saúde e outras.

Agrovidas- Projetos de Agricultura Familiar



Projeto Piloto em Ponto Central: Início 2009

Objetivos:

1. Otimizar as áreas de recuo de 300 metros onde a empresa não realiza plantios compartilhando ativo/terra com as comunidades;
2. Fomentar a produção de alimentos para moradores locais para consumo familiar (segurança alimentar) e venda do excedente no mercado local e regional, contribuindo para a inclusão produtiva e geração de renda.

Contempla cinco grandes ações: Autonomia e Sustentabilidade

- ✓ Estimular a organização comunitária
- ✓ Oferecer capacitação técnica para produção de gêneros agrícolas;
- ✓ Contribuir para a implantação de um sistema de produção coletiva
- ✓ Apoiar a comercialização dos produtos;
- ✓ Desenvolver e testar metodologia participativa de planejamento e execução de projeto comunitário com replicabilidade.



Comunidades Atendidas/22



Comunidades	Área/ha	Nº famílias (86)
Ponto Central	66	17
Mundo Novo	33	20
Itagimirim	28	31
Petrolândia	20	18

147 ha

Total: 86 Famílias

Média: 300 Pessoas

Ações Implantação dos projetos

- ✓ Apoio na estruturação das Associações Comunitárias;
- ✓ Termos de Parceria Rural - Cessão das áreas às associações;
- ✓ Preparação da terra : cercamento, gradagem, correção de solo com aplicação de calcário;
- ✓ Articulação com CEPLAC para seleção famílias de agricultores;
- ✓ Capacitação técnica dos agricultores em tratamentos culturais ;
- ✓ Doação de insumos e ferramentas;
- ✓ Acompanhamento Técnico

Agrovidas- Comunidades

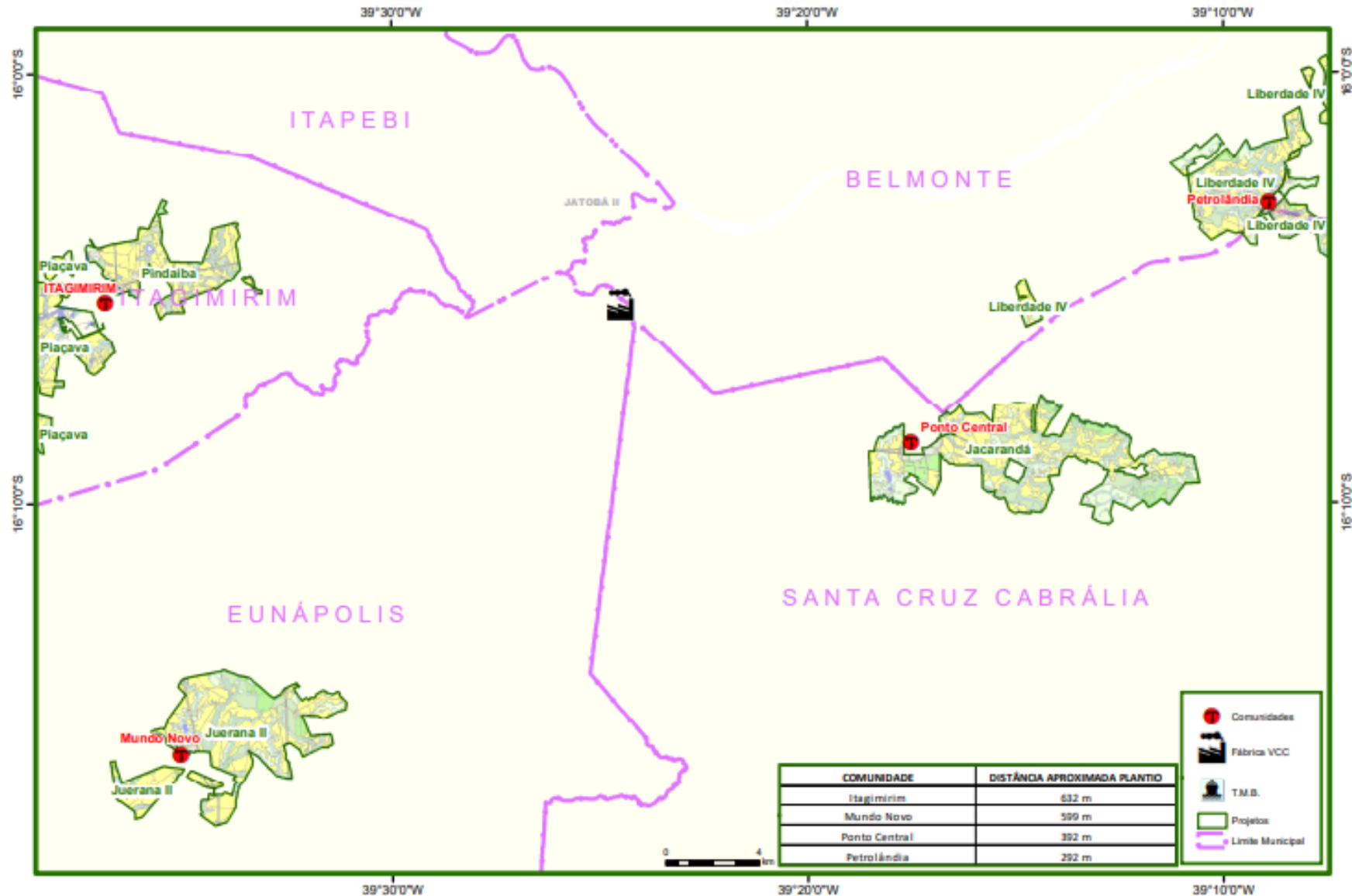

Diagnósticos Pós Pandemia 2022/2023



Objetivo: Identificação de gargalos e definição de estratégias

Gênero

Faixa Etária

Estado Civil

Escolaridade

Moradia

Programa de renda do Governo

Relação trabalhista: Carteira assinada

Acesso à internet

Atividades agrícolas desenvolvidas: Bovinocultura/agricultura

DAP/CAF

Áreas de recuos por comunidades

Tamanho de área por agricultor

Conflitos internos no uso das áreas

Ciclo de produção das culturas de cada beneficiário: Curto/ Médio e Longo Prazo

Manejo: Convencional ou Agroecológico

Tipos de culturas desenvolvidas/áreas: Mandioca, milho, abóbora, aipim, melancia, feijão, pimenta, banana, quiabo, abacaxi, cana, cacau, batata, jiló, hortaliça

Canais de venda: atravessador/ direto com comprador

Satisfação em relação ao Projeto

Ações estratégicas definidas



- Fortalecimento e Regularização Institucional
- Apoio melhoria da Gestão das Associações
- Planejamento com as famílias das ações a serem realizadas em cada área
- Oficinas de Formação direcionada aos objetivos das famílias para melhoria do sistema de produção
- ATER continuada
- Parceria com o Programa Pomares da Mata Atlântica para doação de mudas de espécies frutíferas para ampliação das áreas de agrofloresta
- Apresentação das oportunidades do Agrovidas junto ao Arapyaú e a Taboa
- Projeto elaborado e aprovado junto a Conservação Internacional para recuperação da APP em Itagimirim – 20 hectares no valor de R\$ 220 mil reais captados
- Ampliar as áreas de agroflorestas dos beneficiados que já iniciaram a implantação em 2022
- Implantar água em 3 comunidades: Petrolândia, Ponto Central e Itagimirim
- Apoiar ações de Comercialização
- Workshop e apresentação da proposta da PAF – Plataforma de Agricultura Familiar – apoio às comunidades
- Implantação Piloto da PAF em 5 comunidades: Petrolândia, Ponto Central, Itagimirim
- Captação de Recursos para e junto com as comunidades
- Apoio ao Monitoramento pelo técnico dos controles financeiros já implantados (Cadernos do agricultor)

Transferência de tecnologias: Foco Gestão e Produção



Gestão - Mundo Novo –11/23



Gestão Itagimirim - 06/23



Oficina sobre Conceitos Agroflorestais - Itagimirim



Acompanhamento técnico – Itagimirim – 06/23

Cadastros DAP/CAF: Associação e Associados

DAP Física e Jurídica	
Início da ATER no AGROVIDAS – 02 DAP's	Outubro 2022 – 82 DAPs Itagimirim – 37 Petrolândia – 21 Ponto Central – 24
DAP Jurídica - 0	DAP Jurídica – 3 (Itagimirim, Petrolândia e Ponto Central)
Associações preparadas para acessar políticas públicas junto ao PNAE e acesso a crédito pelo AGROAMIGO do Banco do Nordeste para investir na sua produção e no plantio de culturas de ciclo longo.	



Petrolândia

Articulação Institucional: Captação Recursos

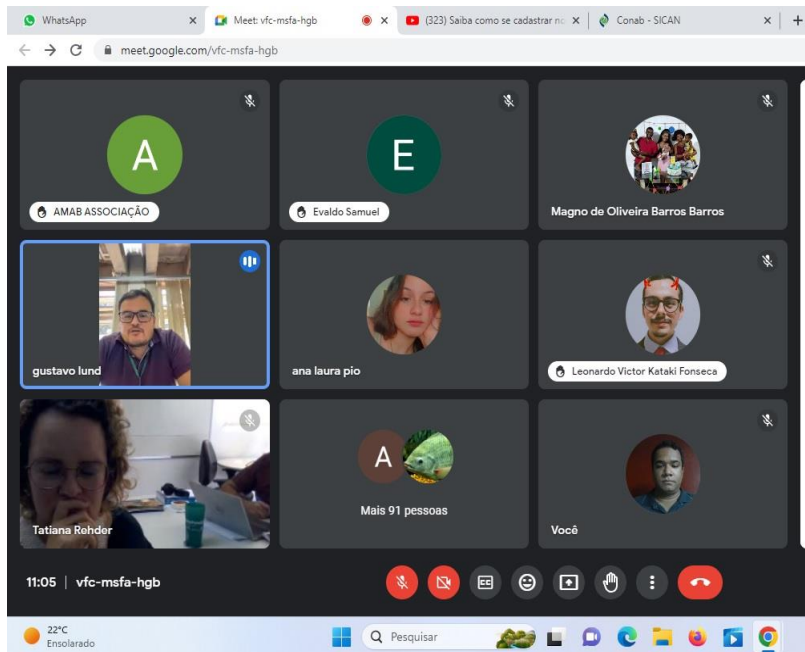

06/23 - Reunião Com a Equipe Do ICMBIO,
MDS, CONAB Para Orientação da Retomada Do
PAA

← Publicações



claudiaoliveiraoficial
Porto Seguro



Captação Recursos: 07/2023

04 Cozinhas industriais – Projetos Elaborados e
protocolados na CAR em 13.09.23 – Créditos de
Emenda Parlamentar - Ponto Central

Projeto elaborado e
aprovado junto a
Conservação
Internacional para
recuperação da APP em
Itagimirim – 20 hectares
no valor de R\$ 220 mil
reais captados

11.08.23

**Reunião com Fundação
Banco do Brasil**
Incentivo para parceria

14.09.23

**Reunião com Fundação
Bradesco**
Incentivo para parceria



Reunião com AAFAI
Itagimirim



Agrofloresta
Mandioca sombreando o cacau.



Visita de Parceiros para Potenciais Projetos de Cacau



Iniciativas Foco Agrofloresta



Entrega de mudas frutíferas e nativas da Mata Atlântica



Petrolândia – 04/2023



Agrovida Itagimirim

Agora mesmo · 🌐

Reunião hoje, 08:00h na Secretaria de Agricultura e Meio Ambiente, com a Veracel em parceria com a Polímata na ministração **Airton Breno**, Engenheiro Florestal, para inscrição dos cadastro para aquisição de mudas de árvores frutíferas ofertadas pelo Programa Arboretum. A engenheira Agrônoma **Jeilly Vivianne** também da Polímata, esteve presente nessa reunião para apresentação da Plataforma de Agricultura Familiar aos associados, foi dito sobre a importância da adesão desta plataforma Virtual para ajudar os membros na melhoria da gestão e comercialização da produção nas roças.



Implementação do Bloco Comercialização

Rodada de Negócios – Visitas técnicas da rede de restaurantes nas comunidades

APRUNVE / AMPRA



Marisqueiras Belmonte



Entrepasto de Mel de Eunápolis
ASOAPE/ASAFAU/ASABAV/3de julho



Implementação do Bloco Comercialização



Rodada de Negócios na Vila do Sabor do Festival Gastronômico Esquina do Mundo



INDICADORES PETROLÂNDIA



Associação de Petrolândia: 15 famílias aderiram a utilização do caderninho (das 18)

Coleta de dados: 100% dos beneficiários entrevistados; **DAP/CAF:** 93% dos agricultores possuem; **Internet:** 73% tem acesso; **Sexo:** 60% são mulheres; **Vínculo de trabalho:** 0% beneficiários tem regime de trabalho CLT.

Linha da pobreza

+ de 83% abaixo da
linha da pobreza

Renda

benefícios sociais e agricultura

Comercialização

Individual e PAA

Produção

Práticas Agroecológicas
Iniciando utilização

Gestão

Em Consolidação

Produzido em 2023

+ de 150 Toneladas

ÁREA(HA)

(Potencial para venda de Orgânicos)
8 hectares

Criação de Animais

82

INDICADORES MUNDO NOVO



Associação de Mundo Novo: 5 famílias aderiram a utilização do caderninho (das 20)

Coleta de dados: 100% dos beneficiários entrevistados; **DAP/CAF:** 80% dos agricultores possuem; **Internet:** 100% tem acesso; **Sexo:** 40% são mulheres; **Vínculo de trabalho:** 40% tem regime de trabalho CLT.

Linha da pobreza

+ de 44% abaixo da
linha da pobreza

Renda

Regime de trabalho CLT,
benefícios sociais e agricultura

Comercialização

Individual sem contratos

Produção

Práticas Agroecológicas
Iniciando utilização

Gestão

Em implantação

Produzido em 2023

+ de 150 Toneladas

ÁREA(HA)

(Potencial para venda de Orgânicos)
8 hectares

Criação de Animais

102

INDICADORES PONTO CENTRAL



Associação de Ponto Central: 7 famílias aderiram a utilização do caderninho (das 17) .

Coleta de dados: 100% dos beneficiários entrevistados; **DAP/CAF:** 100% dos agricultores possuem; **Internet:** 85% tem acesso; **Sexo:** 0% são mulheres; **Vínculo de trabalho:** 43% tem regime de trabalho CLT.

Linha da pobreza

80% abaixo da
linha da pobreza

Renda

Regime de trabalho CLT,
contrato com a prefeitura,
benefícios sociais e agricultura

Comercialização

Individual sem contratos

Produção

Práticas Agroecológicas
Iniciando utilização

Gestão

Em consolidação

Produzido em 2023

+ de 160 Toneladas

ÁREA(HA)

(Potencial para venda de Orgânicos)
0 hectares

Criação de Animais

40

Associação de Itagimirim: 22 famílias aderiram a utilização do caderninho (das 31).

Coleta de dados: 100% dos beneficiários entrevistados; **DAP/CAF:** 73% dos agricultores possuem; **Internet:** 100% tem acesso; **Sexo:** 50% são mulheres; **Vínculo de trabalho:** 9% tem regime de trabalho CLT.

Linha da pobreza

+ de 53% abaixo da
linha da pobreza

Renda

Regime de trabalho CLT,
contrato com a prefeitura,
benefícios sociais e agricultura

Comercialização

Individual sem contratos
Venda Local
Projeto Construção Ponto
Venda/BR 101

Produção

Práticas Agroecológicas
Iniciando utilização

Gestão

Em consolidação

Produzido em 2023

+ de 500 Toneladas

ÁREA(HA)

(Potencial para venda de Orgânicos)
1 hectares

Criação de Animais

90

Próximos Passos

	Proposta Técnica Projeto Agrovidas	F-05-3020	
		FOLHA L/6	Revisão 01

PROPOSTA: 05/2024

NOME: VERACEL CELULOSE		DATA: 07.03.2024
CIDADE/ESTADO: Eunápolis – Bahia	TELEFONE: (71) 98828-0917	
A/C Isabel Bianchi	E-MAIL: isabel.bianchi@veracel.com.br	

PROJETO AGROVIDAS
Atendendo solicitação da Veracel, apresentamos proposta técnica de consultoria para prestação de serviços de ATER no Projeto Agrovidas, e realização de diagnóstico em 8 associações, entre comunidades e assentamentos que possuem relação com a Veracel em seu programa de Responsabilidade Social.

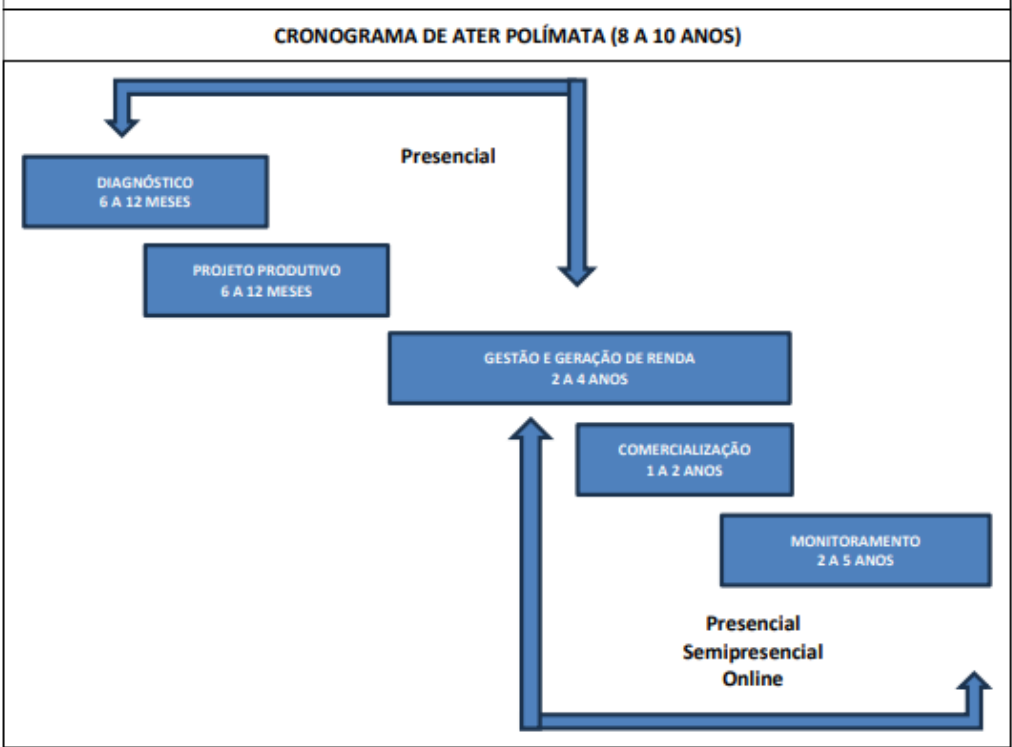

Em execução/Próximos passos

- Autorização para plantios de Ciclo Longo Prazo
- Renovação Comodato Veracel / Associação
- Apoio na formalização Comodato Associação / Associado;
- Continuidade de ATER/plantios LOngo prazo
- Apoio Comercialização
- Apoio a infraestrutura nas comunidades : Água (poços artesianos e roda água),cozinha industrial e ponto comercialização (Itagimirim)
- Apoio emissão de CAF – demais beneficiários
- Apoio para Acesso a Políticas Públicas PAA/PNAE e comercio
- Definição indicadores
- Monitoramento de Resultados

Afastamento de Infraestrutura -Partes Interessadas Individualizadas - Vizinhos

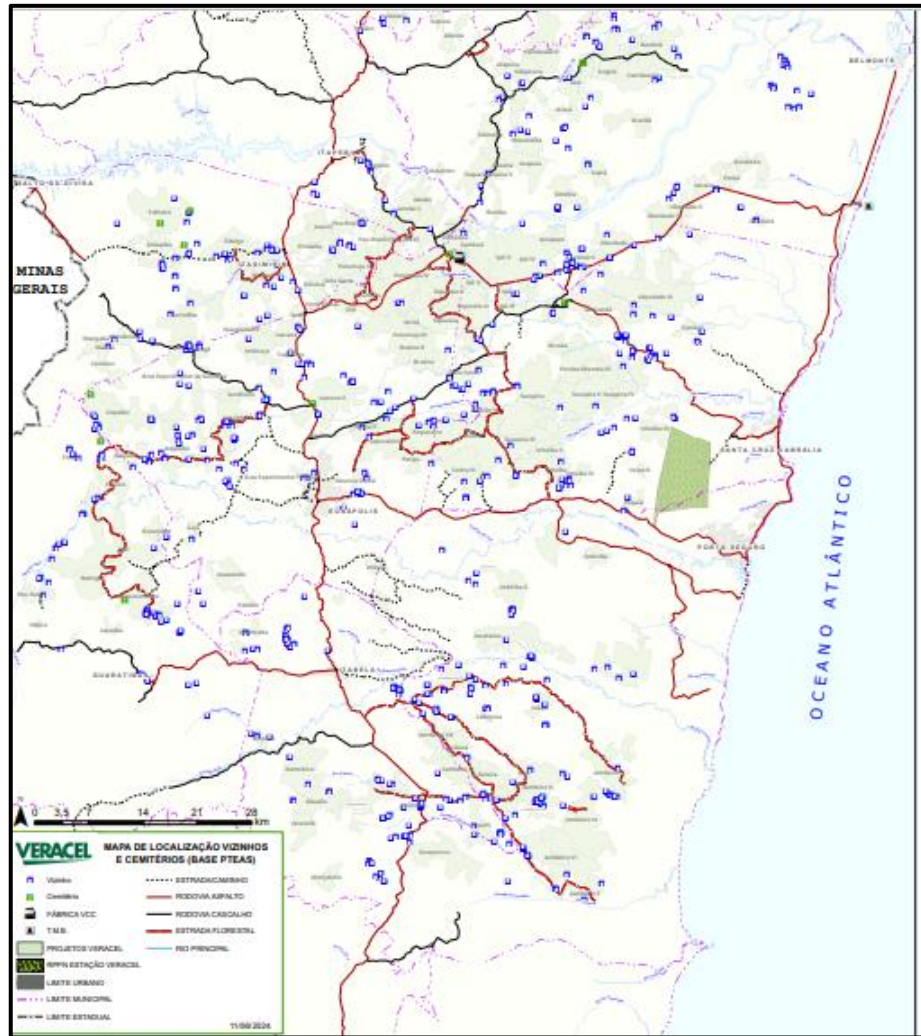

Contatos

Izabel Bianchi

Coordenadora de Responsabilidade Social

(73) 98828-0917