



Programa PRODUTOR FLORESTAL VERACEL

VERACEL

Ser responsável, inspirar pessoas
e valorizar a vida

Nov 2023

O PPF - Programa Produtor Florestal

- Em atividade desde 2003
- 160 contratos Ativos
- 110 produtores

Etapas do processo de contratação:

- Solicitação da análise prévia.
- Solicita as documentações Ambientais, Pessoais e Fundiária
- Analise de Compliance: (análise do histórico do produtor por ex. Crimes ambientais etc.)
- Documentações são submetidas a área Jurídica para Aprovação.
- Elaborado o Anexo IV pela área de Geo Processamento. A partir do CEFIR da propriedade.
- Realização PTEAS: Planejamento Técnico Econômico Ambiental e Social
- Anexo III - Avaliação de Fornecedores de Madeira Controlada:
- Elaboração do Contrato.

1. Solicitação da análise prévia.

Ortofotocarta 95/96



Imagem 2007



Ortofotocarta 2013

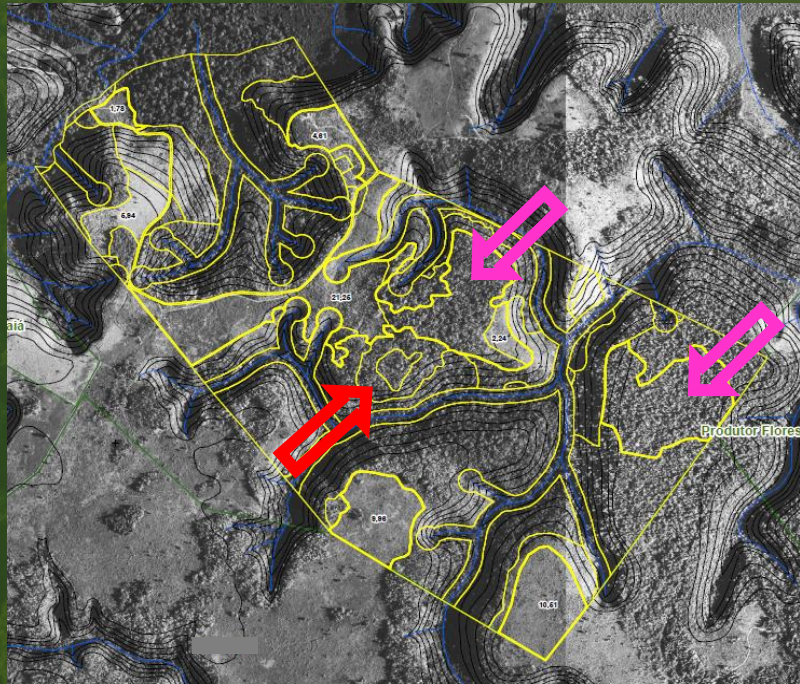
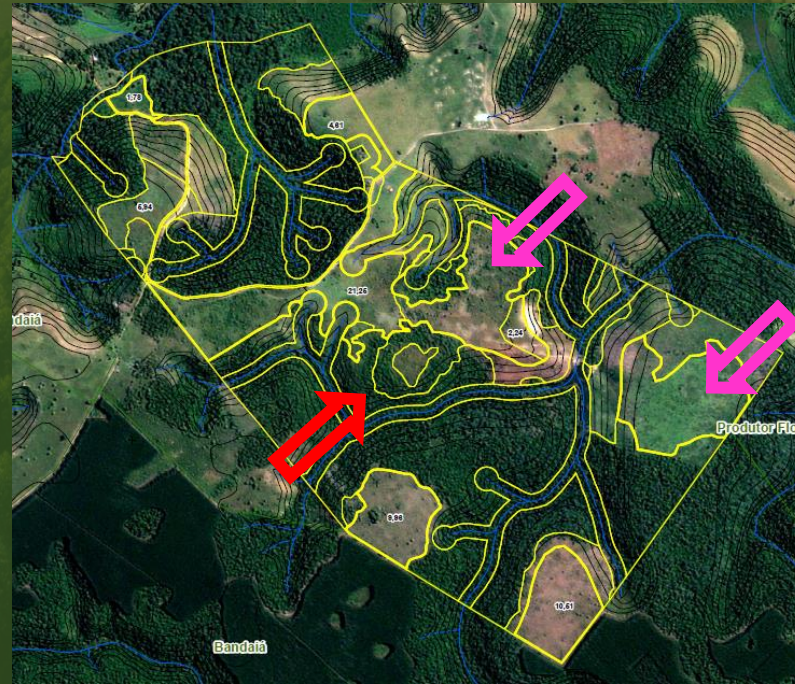
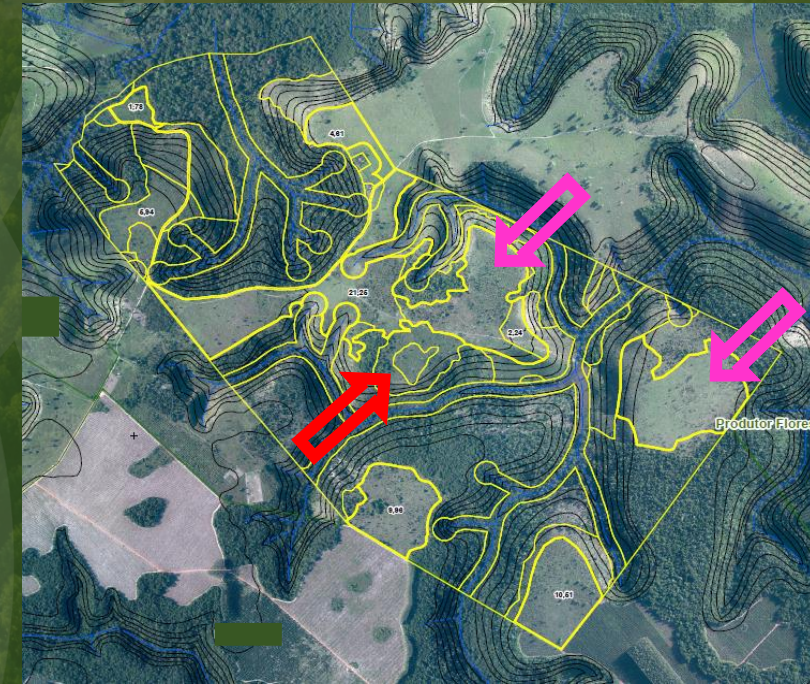

1. Solicitação da análise prévia.

Imagem Atual

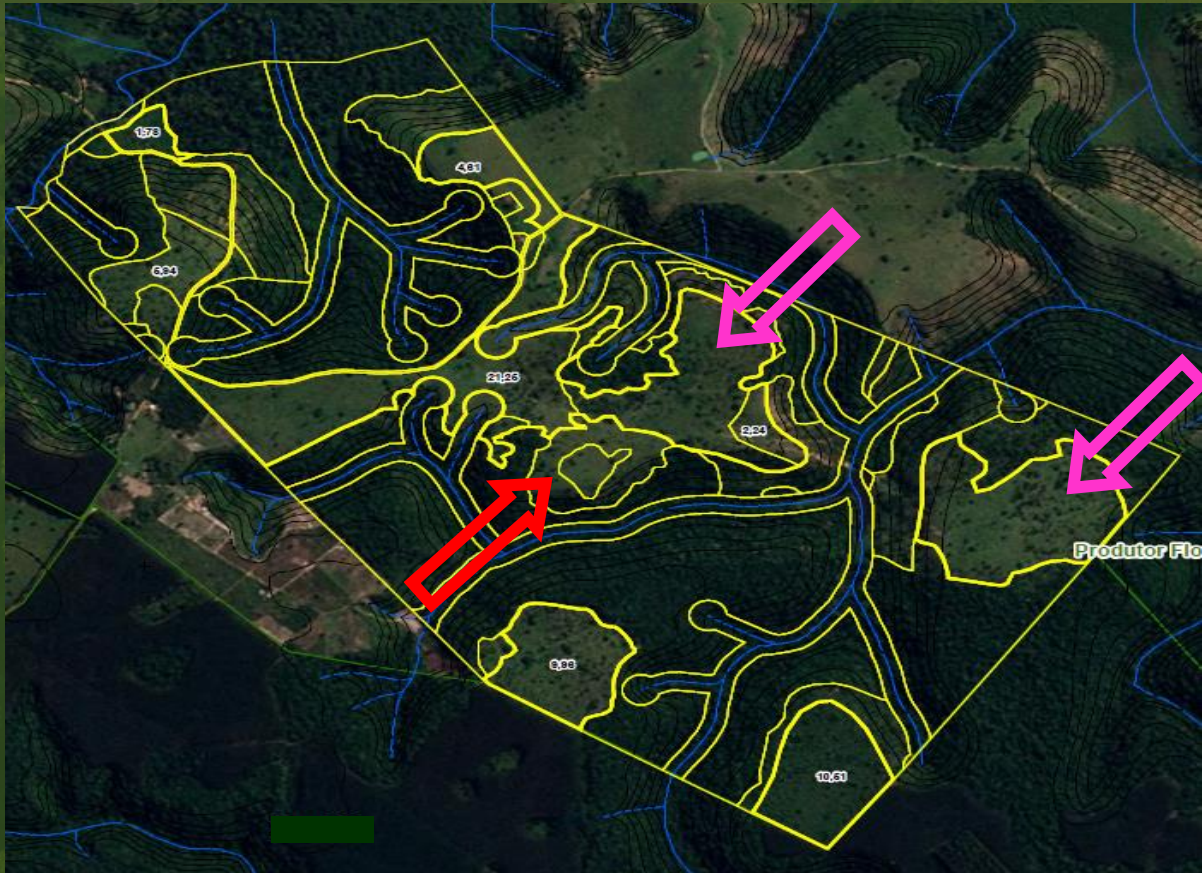

Analise Prévia

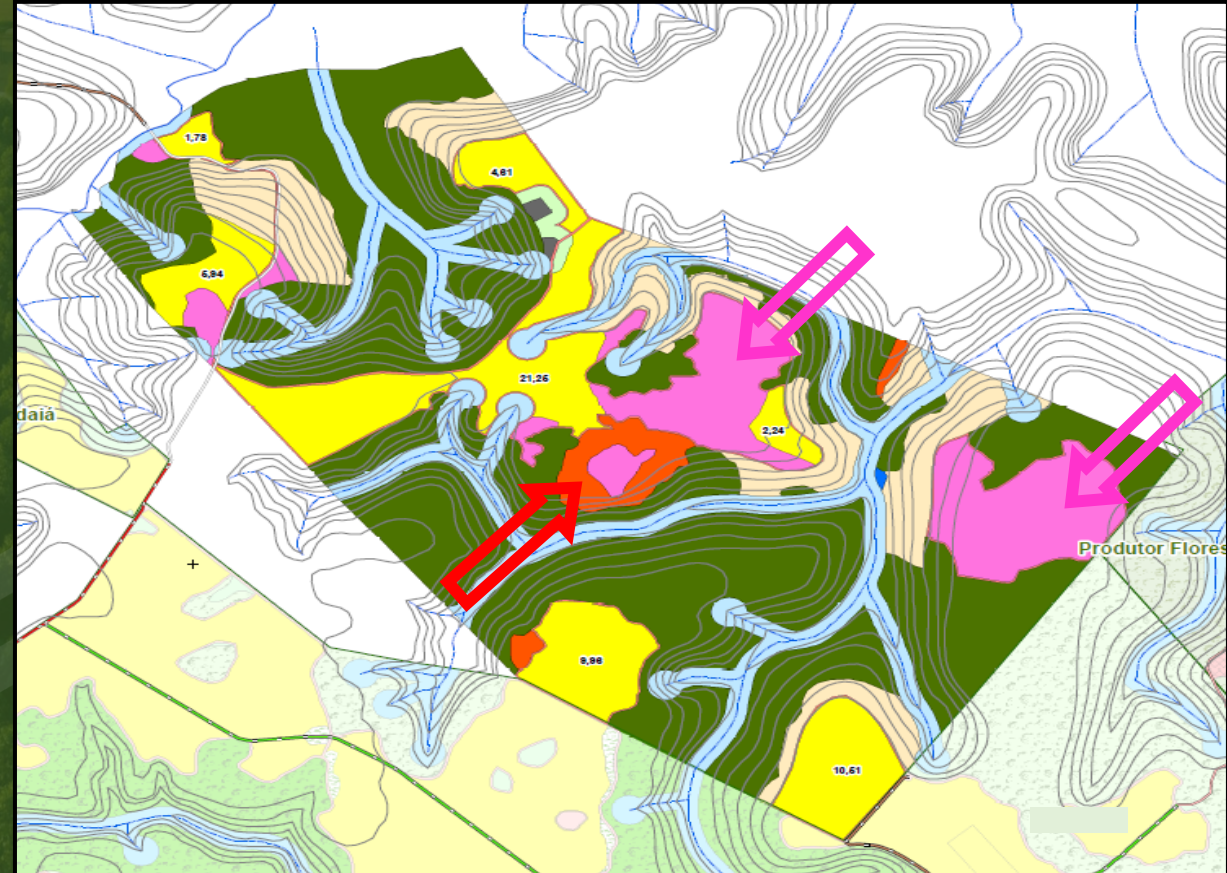

Outros Itens verificados na Análise Prévia

- Faixa 10 km do litoral
- Fragmentos de vegetação nativa convertidas após 22 de julho de 2008 – Código Florestal
- Áreas com declividade acima de 20 graus
- Entorno de redes elétricas e gasodutos
- Terras Indígenas e comunidades tradicionais
- Assentamentos do INCRA
- Áreas Protegidas
- Unidades de Conservação e Parques
- Limite de plantio por município
- Leis Restritivas Municipais

Análise Prévia na prática

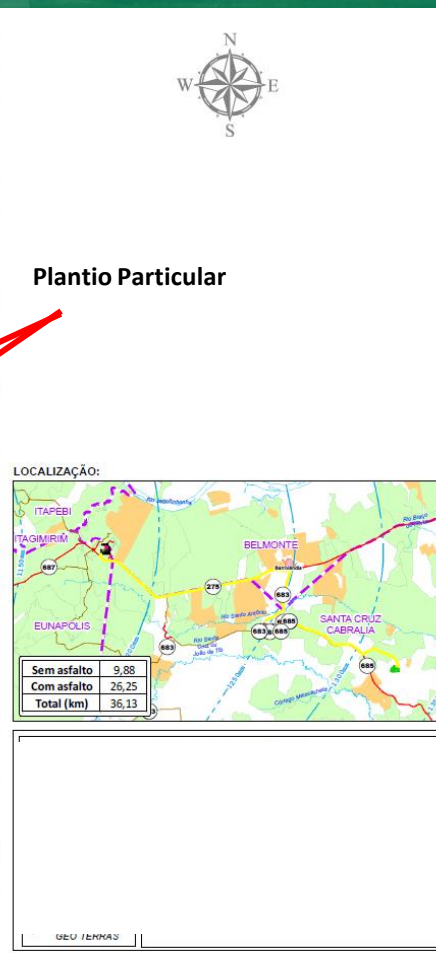
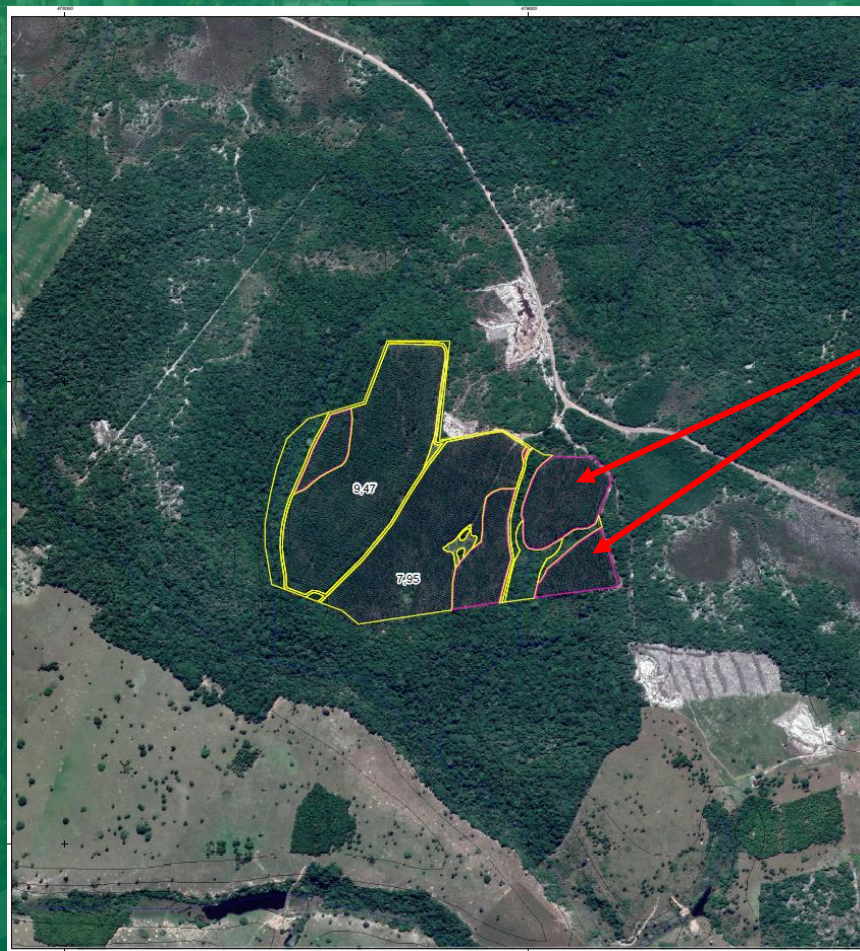
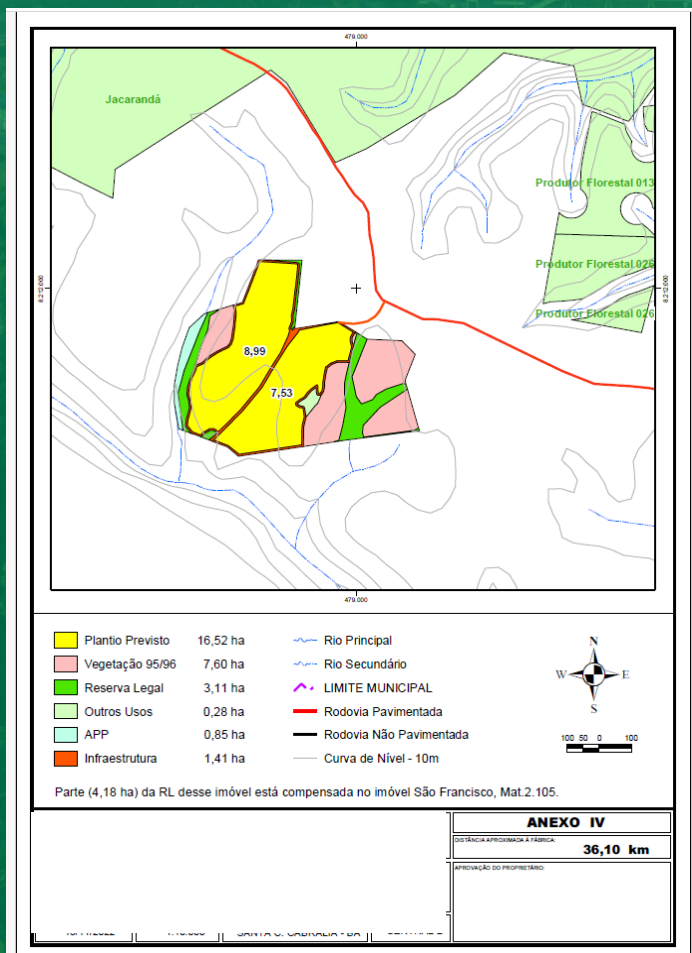

Áreas convertidas após 1995/1996 eram mantidas antropizadas, sem qualquer direcionamento para restauração ou o proprietário plantava eucalipto por conta própria e negociava no mercado.

2. Anexo II: Lista de documentações ambientais, pessoais e fundiários



PROGRAMA PRODUTOR FLORESTAL RELAÇÃO DE DOCUMENTOS

PROPONENTE:

ANEXO II

PARTE INTEGRANTE DO CONTRATO DO PROGRAMA PRODUTOR FLORESTAL

PESSOA FÍSICA

INFORMAÇÕES DOS REPRESENTANTES LEGAIS

Informação	Observações	
Comprovantes de endereços residencial e domiciliar	Conta de Luz, água ou telefone	
Informações sobre profissão	Dados sobre a atividade profissional do(s) proprietário(s)	
DOCUMENTAÇÃO PESSOAL		
Documento solicitado	Observações	Nº de cópias autenticadas
Carteira de identidade (do casal)	Dos proprietários e cônjuges	01
CPF (do casal)	Dos proprietários e cônjuges	01
Certidão de Casamento ou Nascimento atualizada (prazo de validade 90 dias de sua data de emissão).	Dos proprietários	01
Cópia de Procuração	Em caso de interveniente(s) ou procurador(es)	01
DOCUMENTOS AMBIENTAIS		
Documento solicitado	Observações	Nº de cópias
Licença Ambiental Obrigatória	Inema	01
CEFIR - Cadastro Estadual Florestal de Imóveis Rurais	Informações no site: www.cefir.ba.gov.br	01
CEAPD - Cadastro Estadual de Atividades Potencialmente Degradantes	Informações no site: sol.inema.ba.gov.br/sol/servicos/ceapd	01
CTF - Cadastro Técnico Federal	Informações no site: www.ibama.gov.br/cadastro/ctf/ctf	01
RAF - Registro de Pessoa Física e Jurídica que exerçam Atividade Relacionadas à Cadeia Produtiva	Informações no site: sol.inema.ba.gov.br/sol/servicos/raf/	01

CERTIDÕES

Documento solicitado	Observações	Nº de cópias autenticadas
Certidão Distribuição de ações cíveis e criminais Justiça Estadual (do casal)	De Comercio de localização do imóvel e de domicilio do(s) vendedor(es) e cônjuge(s) ou pelo site : http://www5.tjba.jus.br/porta/certidoes/	01 do(s) proprietário(s) 01 do(s) cônjuge(s)
Certidão Distribuição de ações cíveis e criminais Justiça Federal (do casal)	Seção Judiciária de correspondente ao local do imóvel e do domicilio do(s) vendedor(es) e cônjuge(s) ou pelo site: https://portal.trf1.jus.br/Servicos/Certidao/	01 do(s) proprietário(s) 01 do(s) cônjuge(s)
Certidão Distribuição de ações da Fazenda Pública, (do casal);	Forum da comarca onde reside o(s) proprietário(s) ou mp site: https://www.sefaz.ba.gov.br/	01 do(s) proprietário(s) 01 do(s) cônjuge(s)
Certidão de Justiça do Trabalho (do casal) - emitida pelo TST	Forum da comarca onde situa o imóvel ou no site: http://www.tst.jus.br/certidao	01 do(s) proprietário(s) 01 do(s) cônjuge(s)
Certidão Negativa de Débito emitida pelo IBAMA (do casal);	No site: https://servicos.ibama.gov.br/sicflexit/	01 do(s) proprietário(s) 01 do(s) cônjuge(s)
Certidão Negativa de Embargos emitida pelo IBAMA (do casal);	https://servicos.ibama.gov.br/ctf/publico/areasembargadas/ConsultaPublicaAreasEmbarcadas.php?mobile	01 do(s) proprietário(s) 01 do(s) cônjuge(s)
Certidão Negativa de Processos emitida pelo Órgão Ambiental Estadual (do casal);	INEMA	01 do(s) proprietário(s) 01 do(s) cônjuge(s)
Certidão Negativa de Processos emitida pela Secretaria Municipal de Meio Ambiente (do casal);	Secretaria de Meio ambiente do município	01 do(s) proprietário(s) 01 do(s) cônjuge(s)
Certidão Conjunta de Débitos e Tributos Federais, do casal, se positiva, comprovação de que o débito não é de ITR	Receita Federal ou pelo site: http://idg.receita.fazenda.gov.br/inteface/servicos/servicos	01 do(s) proprietário(s) 01 do(s) cônjuge(s)
Background Check (Questionário) + Termo de Consentimento Florestal LGPD	Fornecidos pela Veracel	01 do(s) proprietário(s) 01 do(s) cônjuge(s)
DOCUMENTAÇÃO DO IMÓVEL		
Documento solicitado	Observações	Nº de cópias autenticadas
Certidão de Inteiro Teor, contemplando a RL	Com negativa de ônus reais	01
Pagamento de ITR/INCRA dos últimos 2 anos com comprovante de entrega de declaração e o Cadastro de imóvel rural (CQIR) perante o INCRA	Incluir cópia autenticada do DARF (documento de arrecadação de Receita Federal)	01
Certidão Negativa de Débito da Receita Federal, caso positiva, apresentar o extrato para apoio	Receita Federal ou pelo site: http://idg.receita.fazenda.gov.br/inteface/servicos/servicos	Original (pela internet)
Certificado de Cadastro de Imóvel Rural (CQIR) perante o INCRA	Cópias de todas as matrículas	01
Planta planimétrica do perímetro imóvel	De preferência que seja planta georeferenciada	01
Lauda Ambiental	Emitido pela área respectiva	Original
OBSERVAÇÕES GERAIS		
As certidões terão validade máxima de 30 dias a partir da data de emissão. O contrato somente será realizado após a entrega de toda a documentação solicitada e aprovação de análise jurídica e ambiental.		
Nota: Abrir firma em cartório mais próximo da VERACEL para posterior reconhecimento de assinatura.		

3. Análise de Compliance:

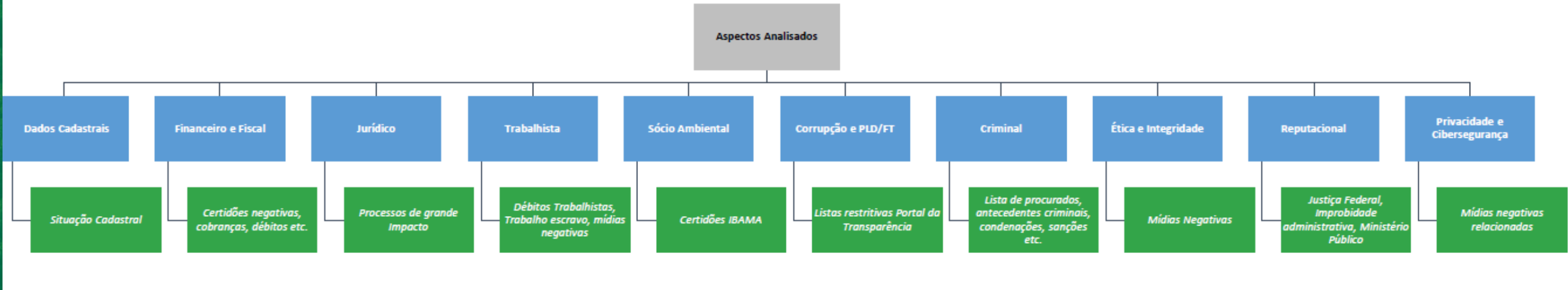

4. PTEAS - Planejamento Técnico, Econômico, Ambiental e Social

- “Pente Fino” no projeto e validação de campo
- Realizado por uma equipe multidisciplinar
- Definição das atividades de Manejo
- Análise de Aspectos Técnicos, Econômicos, Ambiental e Social

PROJETO	TALHÃO	UO	MANEJO	MANEJO RECOMENDADO	PROFUNDIDADE DE PREPARO	ESPAÇAMENTO ATUAL	ESPAÇAMENTO FUTURO	ÁREA (ha)	DEMANDA DE MUDAS
Produtor Florestal 215	001-01		Implantação	Reformar	60 cm	s/ info	3,50x2,60	10,16	12.840
Produtor Florestal 215	002-01		Implantação	Reformar	60 cm	s/ info	3,50x2,60	7,56	9.554
Produtor Florestal 215	003-01		Implantação	Reformar	60 cm	s/ info	3,50x2,60	2,09	2.641
Produtor Florestal 215	004-01		Implantação	Reformar	60 cm	s/ info	3,50x2,60	2,33	2.945
Produtor Florestal 215	005-01		Implantação	Reformar	60 cm	s/ info	3,50x2,60	1,25	1.580
TOTAL GERAL								23,39	29.560

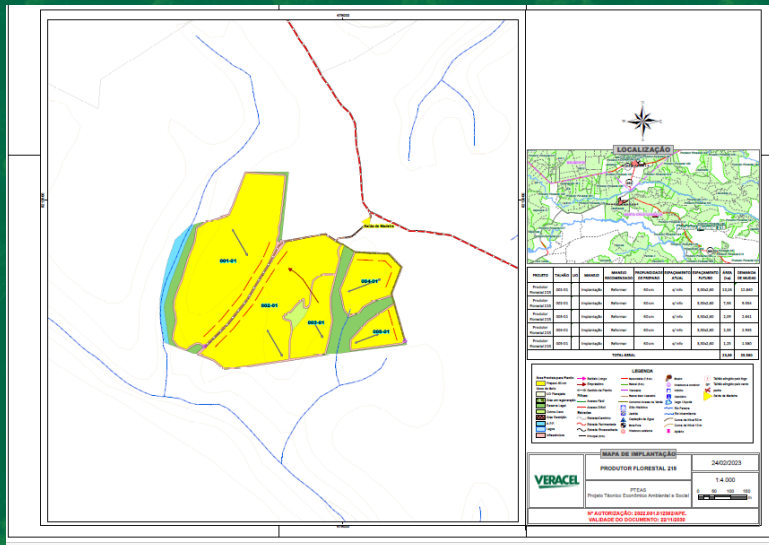

LEGENDA

Área Prevista para Plantio	→ Baldeio Longo	— Secundária (7,5 m)	👤 Bueiro
■ Preparo 60 cm	→ Empréstimo	— Ramal (5 m)	👤 Viradouro à construir
Usos do Solo	↔ Sentido de Plantio	— Travessia	👤 Vizinho
■ UO Planejada	Pilhas:	— Ramal Sem Cascalho	👤 Cemitério
■ Área em regeneração	— Acesso Fácil	— Contorno/ Acesso de Talhão	👤 Lago / Açude
■ Reserva Legal	— Acesso Difícil	🏛️ Sítio Histórico	🌊 Rio Perene
■ Outros Usos	Estradas	🏠 Jazida	🌊 Rio Intermitente
■ Área Restrição	— Estrada/Caminho	🚰 Captação de Água	— Curva de Nível 50 m
■ A.P.P.	— Estrada Pavimentada	🚮 Bota Fora	— Curva de Nível 10 m
■ Lagos	— Estrada Encascalhada	👤 Viradouro existente	📍 Apiário
■ Infraestrutura	— Principal (9 m)		

MAPA DE IMPLANTAÇÃO

5. Elaboração Anexo III – Avaliação de Fornecedores de Madeira Controlada

São 37 itens avaliados, como exemplo:

- CEFIR;
- CAR;
- Licença Ambiental;
- Requisitos Legais;
- Flora
- Direitos Humanos.

VERACEL							LEGENDA
ITENS DE VERIFICAÇÃO							Tipo de Avaliação:
Instruções: As entrevistas de campo realizadas com os funcionários e/ou outras partes interessadas não podem ser acompanhadas da presença de superiores imediatos.							D - Documental
Auditor(es):			Data:				C - Campo
Informações do Proprietário:							Aplicabilidade
Informações da Propriedade:							S - Sim
Considerações/ Observações							N - Não
							Status de Atendimento
							C - Conforme
							NC - Não Conforme
							INFORMAÇÕES PARA CONSULTORIA
Itm	Tipologia	Aplicável (Sim)	Tema	Categoria	Item de Verificação	Atendido? (C/NC)	Evidências Recomendadas
1	D	Sim	Licenças e Autorizações	Legalidade	O proprietário possui a matrícula do imóvel?	Conforme	Cópia da matrícula do imóvel, certidão de registro, contrato de arrendamento, contrato de usufrutuário e/ou outro documentar do prazo.
2	C/D	Sim	Licenças e Autorizações	Legalidade	O imóvel está localizado em mais de uma Unidade Federativa?	Conforme	
3	D	Sim	Licenças e Autorizações	Legalidade	A propriedade possui Licenciamento Ambiental ou Dispensa de Licenciamento Ambiental (Federal ou Estadual) ou Registro de Floresta Plantada?	Conforme	Cópia da Licença Ambiental (LA) ou Cópia da Declaração de Dispensa de Licenciamento (DLA) ou Comprovante de Registro de Floresta Plantada - RFP
4	D	Sim	Licenças e Autorizações	Legalidade	O proprietário cumpre as condicionantes do Licenciamento Ambiental, caso aplicável?	Conforme	Cópia da Licença Ambiental e do protocolo de cumprimento de condicionantes, inclusive as relatórios ou evidências de seu cumprimento
5	D	Sim	Licenças e Autorizações	Legalidade	O proprietário possui Registro de Corte?	Conforme	Cópia do Registro de Corte
6	D	Sim	Licenças e Autorizações	Legalidade	A propriedade possui registro no CAR?	Conforme	Cópia do Recibo de Conclusão do Envio do CAR

Implantação, Reforma e Manejo das Florestas

- Procedimento técnicos e operacionais compartilhados com os produtores
- O Produtor utiliza as mesmas Prestadoras de serviços para realização das atividades de Silvicultura
- A Veracel realiza visitas periódicas e fornece assistência técnicas para os produtores
- Certificação facultativa ao produtor: bonus de certificação é pago como incentivo para os interessados
- Ainda assim, alguns entendem que a certificação não é atrativa e optam por madeira controlada.



Monitoramento Ambiental

- Periodicamente é realizado Vistoria Ambiental em todos os projetos.
- A área de meio ambiente incluiu em seus relatórios o atendimento as condicionantes das áreas próprias e do PPF

VERACEL

PROGRAMA PRODUTOR FLORESTAL

LAUDO TÉCNICO DE ADEQUAÇÃO E REGULARIZAÇÃO AMBIENTAL

NOME DO PRODUTOR	Ronaldo Athayde da Cunha Peixoto	Nº CONTRATO	PPF030	DATA	09/05/2023
MODALIDADE	<input type="checkbox"/> Ampliação	<input type="checkbox"/> Captação	<input type="checkbox"/> Renovação	<input checked="" type="checkbox"/> Adiantamento financeiro	

CHECK LIST - EXIGÊNCIAS AMBIENTAIS

a)	Licenciamento Ambiental Regular	<input checked="" type="checkbox"/> Atende	<input type="checkbox"/> Não atende
b)	Cumprimento das Condicionantes Ambientais	<input checked="" type="checkbox"/> Atende	<input type="checkbox"/> Não atende
c)	Jazidas	<input checked="" type="checkbox"/> Atende	<input type="checkbox"/> Não atende
d)	Barragens	<input checked="" type="checkbox"/> Atende	<input type="checkbox"/> Não atende
e)	Processos erosivos	<input checked="" type="checkbox"/> Atende	<input type="checkbox"/> Não atende
f)	Condições das estradas	<input checked="" type="checkbox"/> Atende	<input type="checkbox"/> Não atende
g)	Identificação e sinalização	<input checked="" type="checkbox"/> Atende	<input type="checkbox"/> Não atende
h)	Reserva Legal protocolada no órgão ambiental, averbada em cartório ou dentro do CEFIR	<input checked="" type="checkbox"/> Atende	<input type="checkbox"/> Não atende
i)	Manutenção das Áreas de Preservação Permanente e Reserva Legal	<input checked="" type="checkbox"/> Atende	<input type="checkbox"/> Não atende
j)	Evidência de proteção das Áreas de Preservação Permanente de atividades antrópicas.	<input checked="" type="checkbox"/> Atende	<input type="checkbox"/> Não atende
k)	Manutenção dos remanescentes de mata atlântica, nascentes, fauna silvestre e etc.;	<input checked="" type="checkbox"/> Atende	<input type="checkbox"/> Não atende
l)	Registro de Atividade Florestal	<input checked="" type="checkbox"/> Atende	<input type="checkbox"/> Não atende
m)	Cadastro Estadual de Atividades Potencialmente Degradoras	<input checked="" type="checkbox"/> Atende	<input type="checkbox"/> Não atende
n)	Cadastro Técnico Federal	<input checked="" type="checkbox"/> Atende	<input type="checkbox"/> Não atende